

Vydavatel: Lesnická práce, s.r.o. – člen skupiny DYAS.EU
nám. Smiřických 1, 281 63 Kostelec nad Černými lesy
Tel.: 321 679 413-4, e-mail: redakcelp@lesprace.cz,
www.silvarium.cz

Ředitel společnosti:

Ing. Oto Lasák
Tel.: 604 211 166, lasak@lesprace.cz

Šéfredaktor:

Ing. Jan Příhoda
Tel.: 604 211 167, prihoda@lesprace.cz

Zástupce šéfredaktora:

Ing. Bc. Petra Kulhanová
Tel.: 604 211 041, kulhanova@lesprace.cz

Redaktorka:

Ing. Markéta Medová
Tel.: 734 766 396, medova@lesprace.cz

Obchod a marketing:

Ing. Tomáš Prokop
Tel.: 775 876 445, prokop@lesprace.cz

Grafická úprava, DTP:

Ing. Pavla Neuhöferová, CSc.
Michaela Nussbergerová

Korektorka:

Mgr. Iva Daňková

Předplatné:

Irena Jehnětová
Tel.: 604 211 171, 321 679 413,
predplatne@lesprace.cz

Externí spolupracovníci:

Ing. Hana Nováková, Ing. Jan Kozel, Ph.D., Stan Cejchan

Redakční rada:

Ing. Jaromír Vašíček, CSc. – předseda,
Ing. Jan Václavík – místopředseda, doc. Ing. Martin Böhm, Ph.D.,
Ing. František Dejnožka, JUDr. Ing. Martin Flora, Dr.,
Ing. Pavel Indra, prof. Dr. Ing. Libor Jankovský, Ing. Jan Kozel, Ph.D.,
Ing. Tomáš Krejzar, Ph.D., Ing. Vladimír Krchov, Ph.D.,
Ing. Václav Lidický, Ing. Jiří Novák, Ph.D.,
Ing. Michal Pernica, Ph.D., prof. Ing. Vilém Podrázský, CSc.,
Ing. Jiří Pohan, Ing. Roman Pospíšil, Ing. Petr Pražan, Ph.D.,
Ing. Jaroslav Rygl, prof. Ing. Vladimír Šimanov, CSc.,
Ing. Stanislav Štanina, Ph.D., Ing. Radovan Srba,
Ing. Luděk Szórád, RNDr. Vladimír Veselý, Ing. Josef Vojáček,
doc. Dr. Ing. Tomáš Vrška, doc. Ing. Petr Zahradník, CSc.

Foto na titulní straně: Jan Příhoda

Pravčický důl NP České Švýcarsko (srpen 2024)



V lese i po silnici
pohodlně a s jistotou
stálého pohonu všech kol

Časopis Lesnická práce je
vytištěn na PEFC certifikovaném
papíru



LESNICKÁ PRÁCE ZÁŘÍ 2024

TÉMA

Dva roky od požáru v Národním parku
České Švýcarsko.....4

Jan Příhoda

Rozhovor s Vladimírem Vlčkem, generálním ředitelem
Hasičského záchranného sboru ČR..... 6

Odpovědi ministra životního prostředí Petra Hladíka..... 15

Odpovědi ředitele Správy národního parku
České Švýcarsko Petra Kříže..... 16

Odpovědi starosty Doubice a lesníka Jana Drozda..... 19

Odpovědi odborníka na lesní požáry z Fakulty lesnické
a dřevařské ČZU v Praze Romana Berčáka..... 20

Odpovědi dobrovolného hasiče Jana Košíka..... 22

Odpovědi majitele nemovitosti v obci Mezná
Pavla Kozdery..... 23

Odpovědi senátora Zbyňka Linharta..... 24

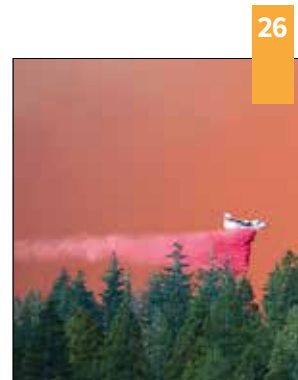
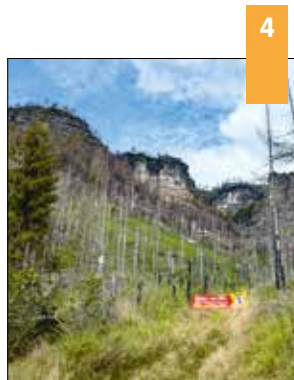

28



33



36

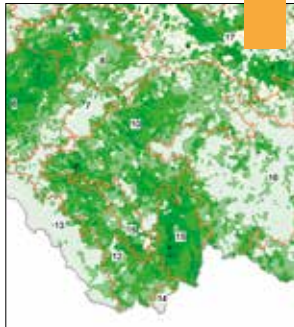

40



KLIMATICKÁ ZMĚNA

Požáry ve světě spalují dvakrát více lesů než před 20 lety26

[Markéta Medová](#)

ROZHOVOR

Extrémní požární sezóna v Bulharsku28

Rozhovor s Ninou Dobrinkovou
z Institutu informačních a komunikačních technologií
Bulharské akademie věd

[Petra Kulhanová](#)

REPORTÁŽ

Lesní správa Vrbno pod Pradědem30

Smrkové hospodářství horských a podhorských poloh

[Petra Kulhanová](#)

DŘEVORUBECKÉ SOUTĚŽE

Dřevorubci opět v Lesnické oboře33

[Miroslav Sklenář](#)

LEGISLATIVA

Stát chce urychlit využívání obnovitelných zdrojů energie včetně instalace větrných elektráren v lesích34

[Redakce](#)

HOSPODÁŘSKÁ ÚPRAVA LESA

Borovice lesní pohledem dat LHPO36

[Jan Apltauer](#)

LESY ČR

Ždánický les40

Historie, současnost a budoucnost

[Michal Fišer](#)

LESNICKÝ VÝZKUM

Mapa uznaných borových porostů45

Počátky systematické evidence?

[Petr Dujka](#)

LOS informuje 48

Forstliches Deutsch 50

PEFC ČR informuje51

Události a zajímavosti 52

Zahraniční události 54

Ceny dříví 56

Dřevařská burza57

Dřevozpracovatelé 58

Kalendář akcí71



S námi víte, jak se z lesa ozývá!

www.silvarium.cz

archiv Lesnické práce naleznete na stránce: lmda.silvarium.cz